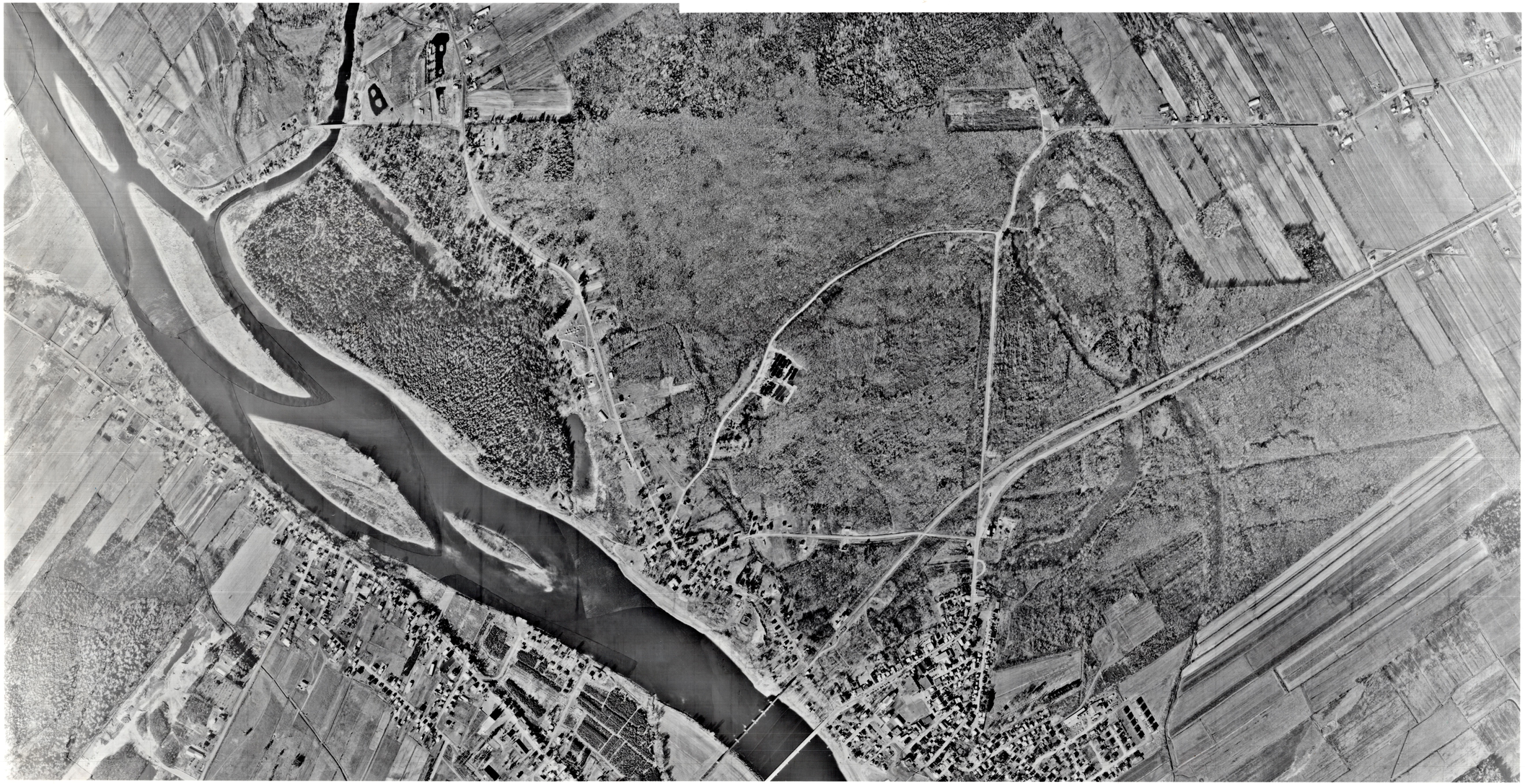

RÉSERVE INDIENNE DE

ODANAK

ÉCHELLE 1: 5000

0 125 250 375 500

MOSAÏQUE SEMI-CONTROLEE

PRÉPARÉ PAR:

Les Arpenteurs-Géomètres
GENDRON, LEFEBVRE & ASSOCIÉS

D'APRÈS LES PHOTOS PRISES À L'AUTOMNE 1978

LOCALISATION

COUPURE CARTOGRAPHIQUE Partie de 31 I/2	LATITUDE 46°04' LONGITUDE 72°49'

Plan No. 463 R.S.Q.